



## SPEDI-Magazzino

Software Gestione Magazzino

### Gestione articoli

La finestra di gestione degli articoli dà la possibilità di presentarli in forma tabellare per la sola visualizzazione od in forma dettagliata per l'inserimento e la modifica.

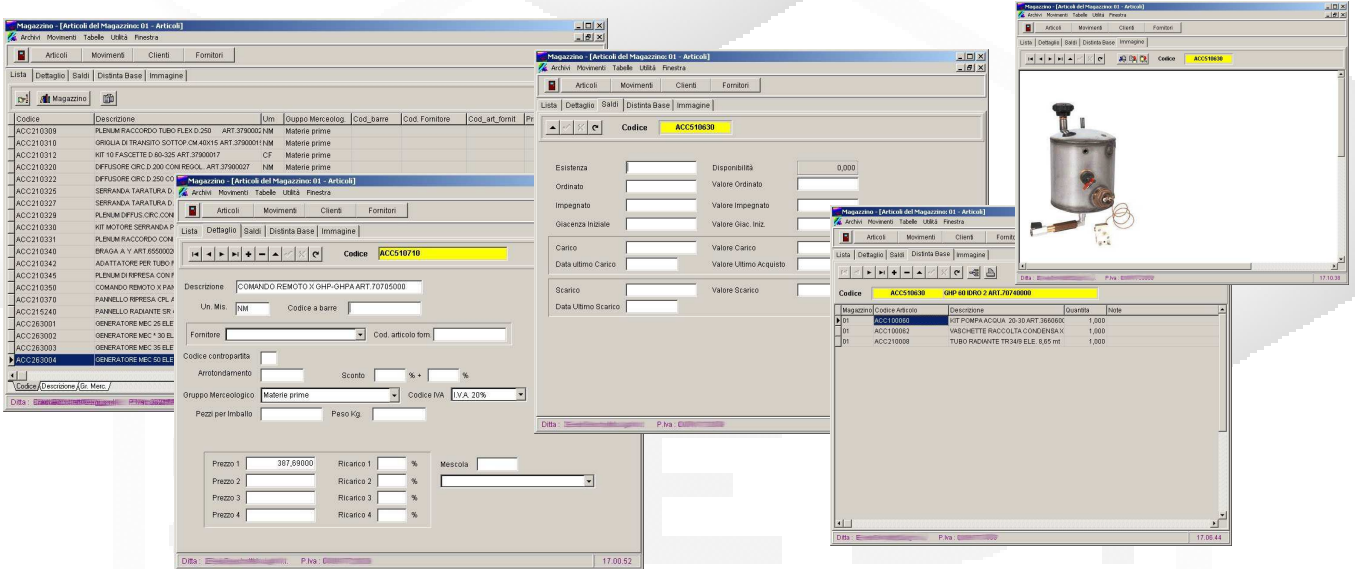

Oltre alla gestione dell'anagrafica dell'articolo è possibile visualizzare le giacenze di magazzino, la distinta base ed inoltre si ha la possibilità di inserire un'immagine dell'articolo.

### Gestione bolle fornitori

Il carico degli articoli in magazzino avviene tramite l'inserimento delle bolle fornitori. Dovranno essere compilata la testata e le righe con i dati ricavati dalle bolle in arrivo con la merce ed infine dovrà essere confermata per creare automaticamente i movimenti di carico.

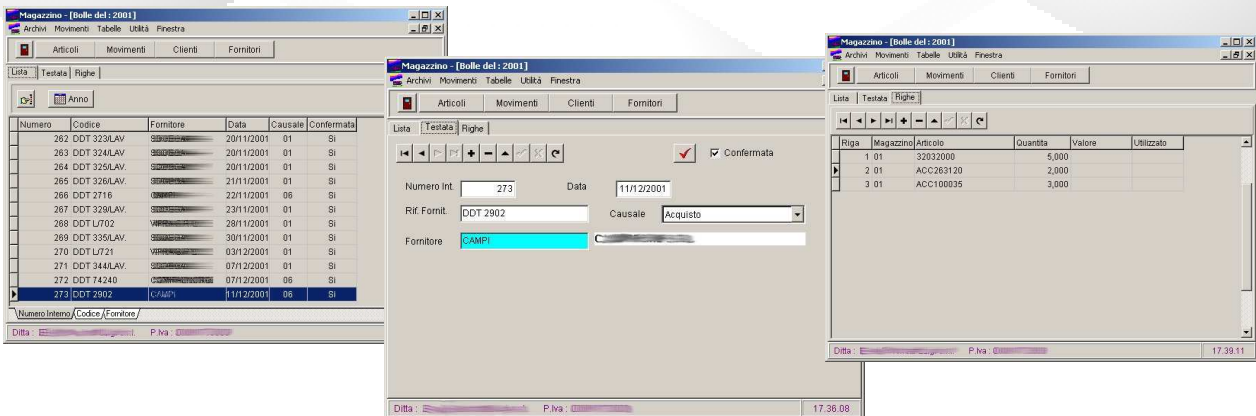



### Gestione movimenti

I movimenti creati automaticamente dal programma saranno visualizzati in forma tabellare ed in forma dettagliata. In questa finestra è possibile apportare le eventuali correzioni oppure inserire manualmente dei movimenti.

La movimentazione è gestita dalla causale di magazzino, che a sua volta sarà definibile dall'utente tramite apposita tabella di configurazione.

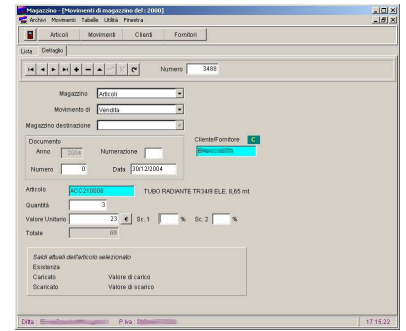
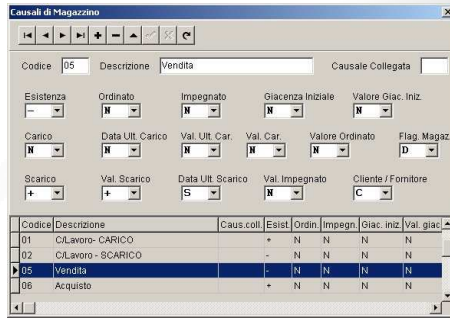

### Ordini di produzione

Il programma permette di movimentare il magazzino anche tramite l'uso degli Ordini di Produzione, tramite i quali si otterranno dei carichi di magazzino per la merce prodotta e degli scarichi per i componenti utilizzati ed inseriti nella distinta base del prodotto.

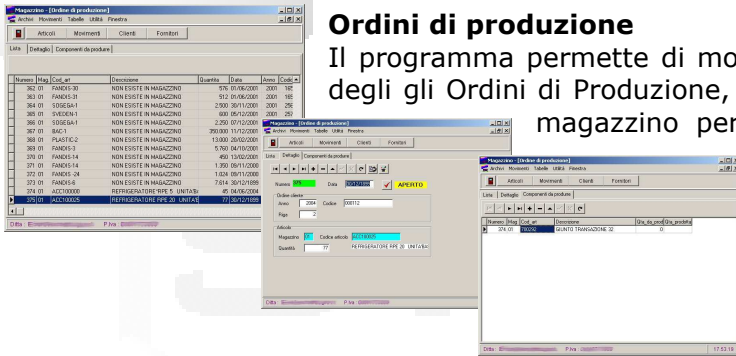

### Statistiche ed Utilità

Le statistiche sulla situazione di magazzino si otterranno da una finestra contenente i filtri sul magazzino interessato, il gruppo merceologico, l'intervallo tra i codici degli articoli interessati, e il periodo di riferimento.

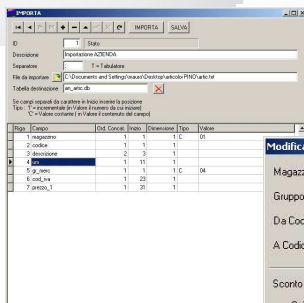

Nelle utilità del programma ci sarà la possibilità di importare da file di testo dei dati esterni compilando una tabella di collegamento con i dati interni.



Inoltre per l'aggiornamento dei listini degli articoli il programma mette a disposizione una funzione di modifica in cui impostare listino di origine e destinazione, l'arrotondamento, lo sconto o l'incremento a percentuale o a valore.

