

SPEDI-FAX

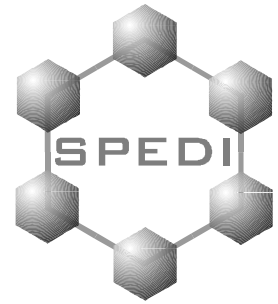

SPEDI-FAX, il programma di gestione fax in ambiente client/server.

Si occupa della ricezione, spedizione e archiviazione dei fax oltre che della gestione di una rubrica di aziende e dei contatti ad esse collegati.

L'intera archiviazione ed elaborazione dei dati è svolta da un computer server, mentre il computer dell'utente accede ai dati tramite browser. Questo permette di limitare al minimo gli interventi sui PC degli utenti che normalmente non avranno la necessità di installare alcun programma. Inoltre la scelta di concentrare i dati sul server semplificherà le operazioni di salvataggio ed eventuale ripristino.

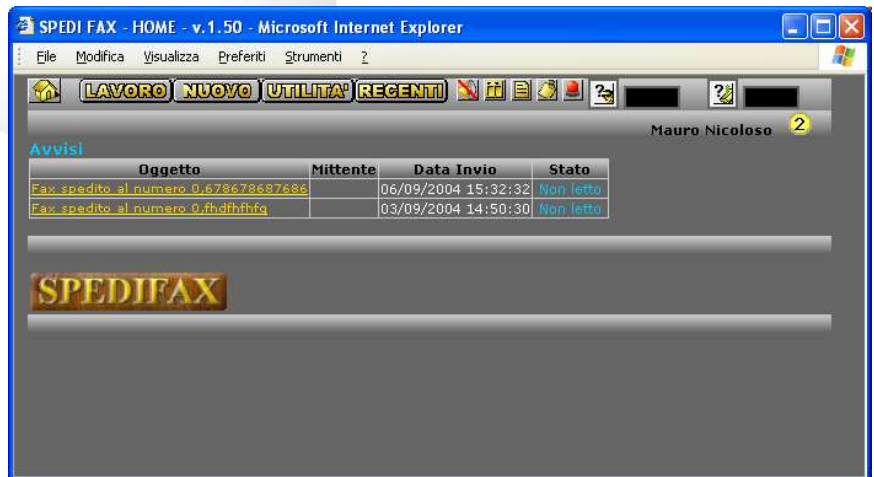

L'intero utilizzo dell'applicazione è regolamentato tramite password di accesso. La visione dei fax ricevuti è controllata da uno o più utenti abilitati che si occupano del loro smistamento verso gli effettivi destinatari.

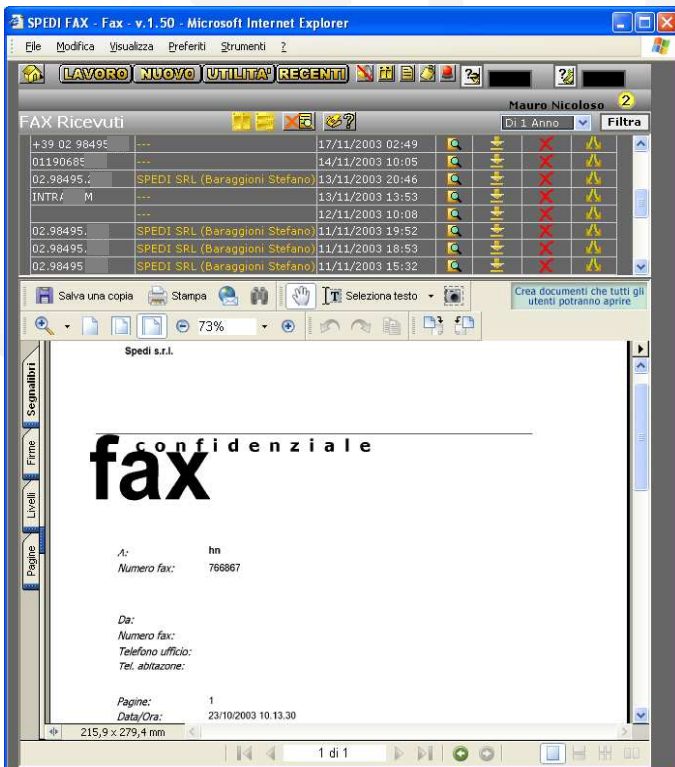

Gli utenti sono costantemente tenuti a conoscenza dell'attività di SPEDI-FAX tramite la generazione automatica di messaggi da parte del server al momento della ricezione e della spedizione. Inoltre è possibile visualizzare in tempo reale lo stato della coda di spedizione dei propri fax tramite una apposita schermata, all'interno della quale è possibile anche bloccare la trasmissione in caso di necessità.

La spedizione è effettuabile da qualsiasi utente con la possibilità di spedire lo stesso fax contemporaneamente a più destinatari attraverso una semplice finestra di ricerca.

SPEDI-FAX inoltre mette a disposizione degli utenti una stampante PDF di rete che verrà utilizzata anche per la generazione dei fax da spedire.

SPEDI-FAX - Fase di spedizione.

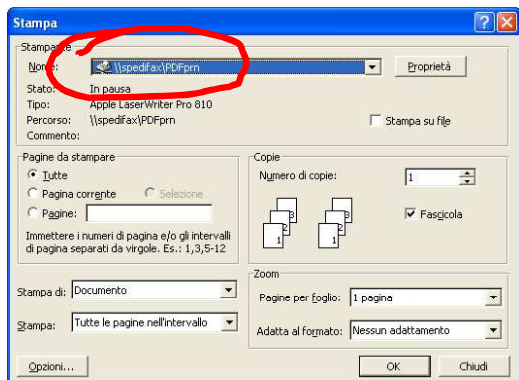
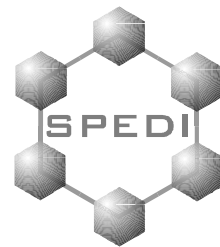

1) Da una qualsiasi applicazione si sceglie di stampare sulla stampante PDF di SPEDI-FAX

2) Appena SPEDI-FAX avrà finito di elaborare la stampa comparirà una finestra dove poter inserire i numeri dei destinatari oppure iniziare la ricerca nella rubrica condivisa



3) La finestra di ricerca permette di ricercare la ditta interessata tramite un filtro sul nome e dei filtri sulle tipologie. Oltre ai numeri di fax dell'azienda verranno visualizzati anche quelli dei singoli contatti.

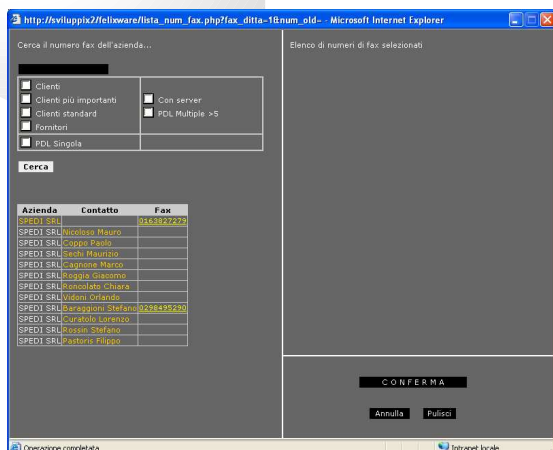

4) Una volta selezionati i numeri di fax e confermata la scelta il server inizierà la fase di spedizione.

Terminata la spedizione verrà visualizzata una finestra con lo stato delle spedizioni.

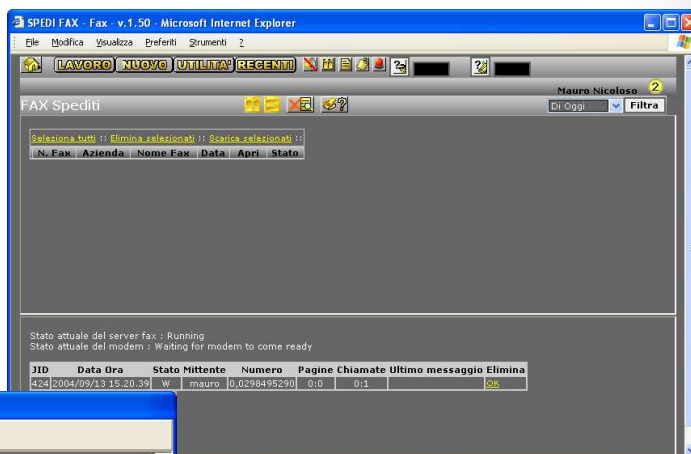

SPEDI srl
 V.le Marconi 72/e
 13045 Gattinara (VC)
 Tel. 0163835328
 Email : info@spedi.it
 Web : www.spedi.it