



SPEDI-Fatturazione

Software Gestione Fatturazione

Gestione clienti/fornitori

Il programma gestisce in modo separato gli archivi dei clienti e dei fornitori. La finestra di gestione dà la possibilità di presentarli in forma tabellare per la sola visualizzazione od in forma dettagliata per l'inserimento e la modifica.

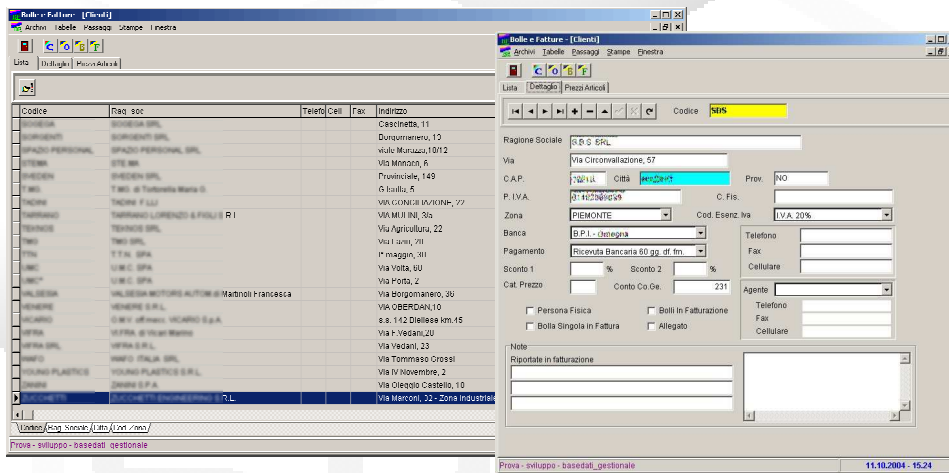

Ordini

Analogamente alla gestione dei clienti anche la visualizzazione degli ordini-clienti permette l'attivazione di una vista sulla lista degli ordini filtrati sull'anno corrente, un dettaglio contenente i dati di testata dell'ordine ed una vista delle righe in forma tabellare.

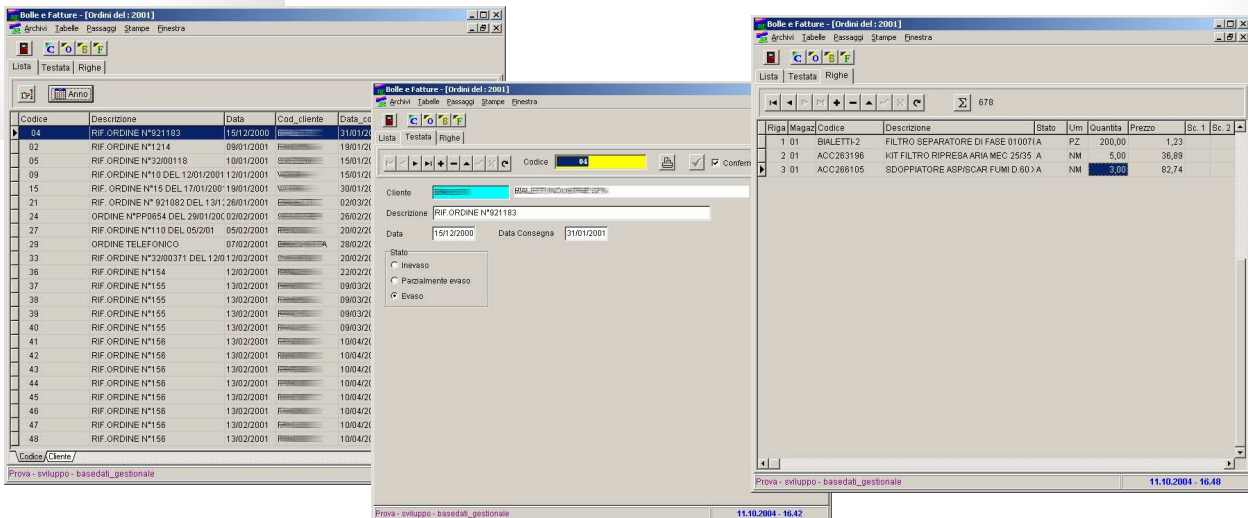



Bolle / DDT

Bolle o DdT vengono gestiti esattamente con la stessa tecnica di visualizzazione degli ordini. Inoltre è possibile importare dagli ordini gli articoli da consegnare senza avere la necessità di ricercarli nuovamente in magazzino. Nella testata del documento è possibile inserire le informazioni necessarie per una sua corretta compilazione, oltre ad eventuali note per il destinatario. La stampa potrà avvenire in anteprima o su stampante utilizzando moduli prefincati oppure, più semplicemente, impostando come sfondo delle immagini contenenti la fincatura desiderata.

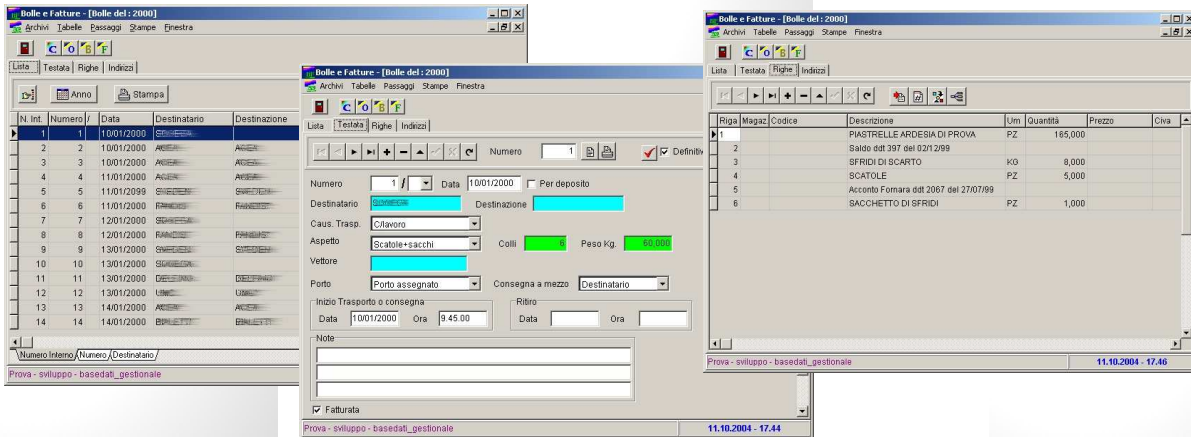

Fatture

Anche le fatture sono gestite con la stessa tecnica di visualizzazione ed hanno la possibilità di importare i dati da DdT precedentemente stampati per il cliente in questione. La creazione dei pagamenti avviene automaticamente selezionando un pagamento dalla lista proposta nella finestra di dettaglio oppure manualmente utilizzando la vista sui pagamenti

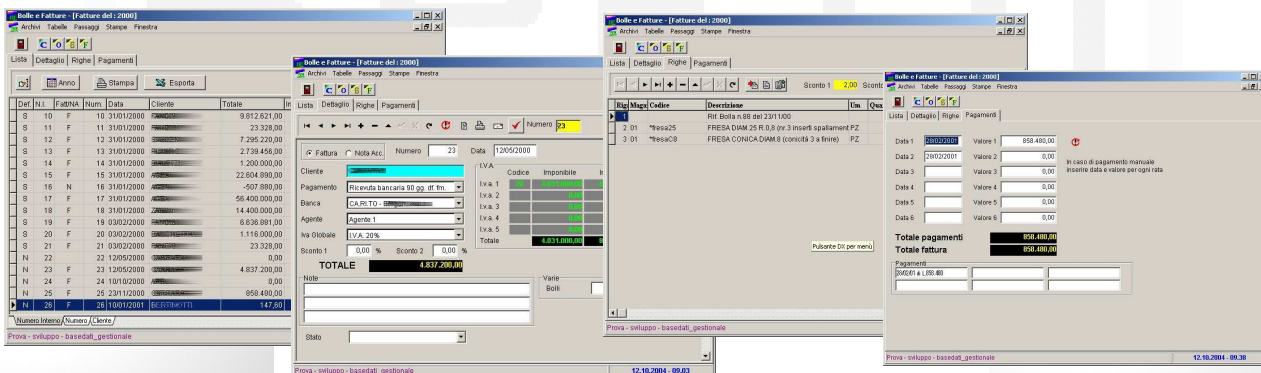

Scadenziario Pagamenti

I pagamenti vengono gestiti attraverso una finestra dedicata dove per ogni fattura emessa vengono proposte le scadenze con la possibilità di impostarle a pagate. Inoltre è possibile ottenere una stampa di tutte le scadenze oppure solo di quelle non pagate entro un periodo.

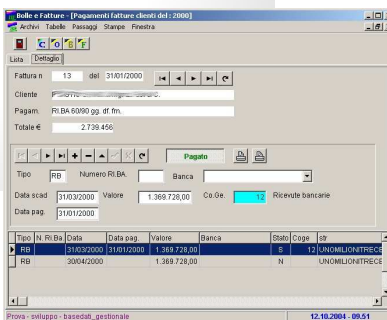

Scadenza	Num. e data del	Importo nella Linea	Importo nella Data	Stato	Cliente
13/01/2000	13 31/01/2000	23328,00	0,00	Pagato	
13/01/2000	12 31/01/2000	7265230,00	0,00	Pagato	
13/01/2000	13 31/01/2000	2739458,00	0,00	Pagato	
13/01/2000	14 31/01/2000	1200000,00	0,00	Pagato	
13/01/2000	15 31/01/2000	2280498,00	0,00	Pagato	
13/01/2000	16 31/01/2000	507880,00	0,00	Pagato	
13/01/2000	17 31/01/2000	6640000,00	0,00	Pagato	
13/01/2000	18 31/01/2000	1440000,00	0,00	Pagato	
13/01/2000	19 03/02/2000	883891,00	0,00	Pagato	
13/01/2000	20 03/02/2000	1116200,00	0,00	Pagato	
13/01/2000	21 03/02/2000	23328,00	0,00	Pagato	
13/01/2000	22 12/05/2000	0,00	0,00	Pagato	
13/01/2000	23 03/02/2000	4837200,00	0,00	Pagato	
13/01/2000	24 10/10/2000	0,00	0,00	Pagato	
13/01/2000	25 23/11/2000	858480,00	0,00	Pagato	
13/01/2000	26 10/01/2001	14760	0,00	Pagato	