



SPEDI Gelibrì

Software Gestione Libri Scolastici

Questo programma permette di gestire le classi con i relativi testi scolastici, gli ordini ai fornitori, le liste d'attesa per gli studenti e lo storico di ogni singolo cliente.

Editori

In questa finestra è possibile creare gli editori necessari, visualizzarne i libri ed eventualmente procedere all'ordine.

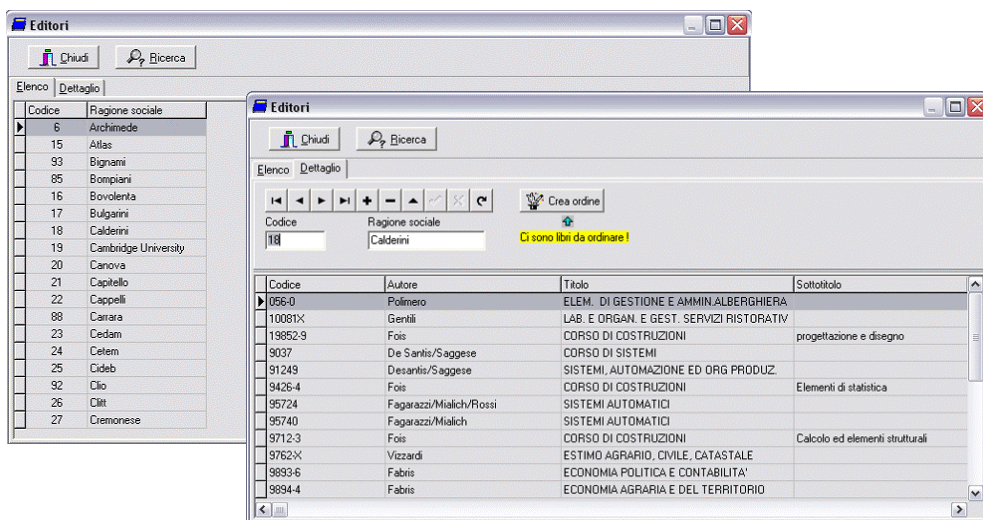

Libri

Tutti i libri dei diversi editori ed appartenenti a classi differenti, sono elencati in un'unica schermata.

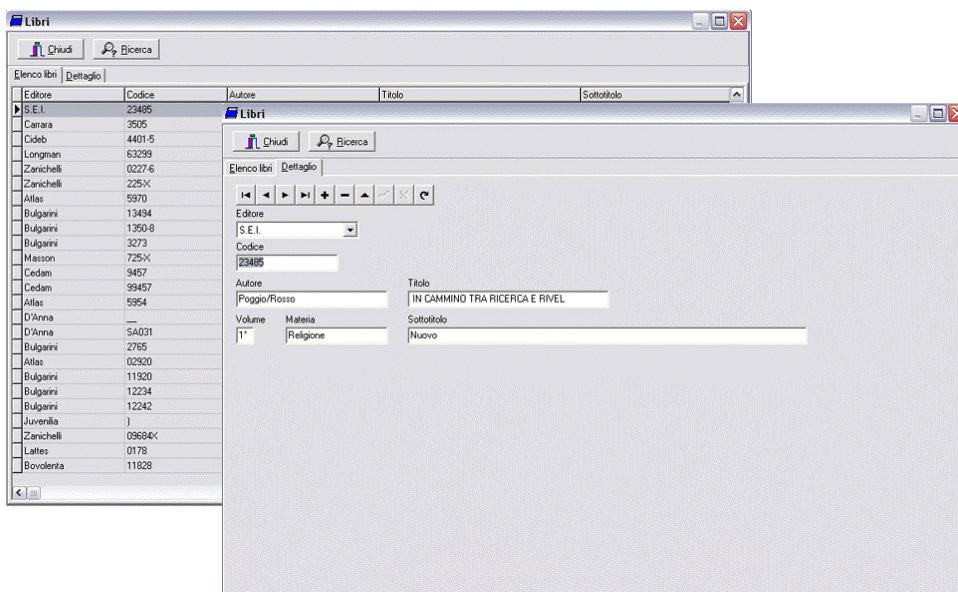

Classi

Nella prima videata sono elencate tutte le classi gestite.

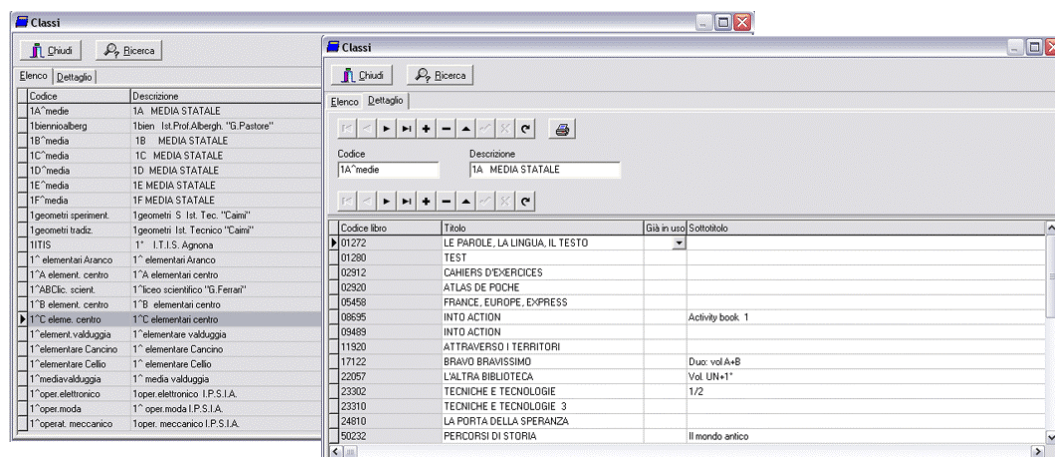

Nel dettaglio sono presenti tutti i libri necessari agli studenti che frequenteranno la classe selezionata. E' anche possibile indicare se un libro era già in uso l'anno precedente.

Studenti

Ad ogni studente viene assegnata la classe di appartenenza (è possibile conservare lo storia della sua carriera scolastica).

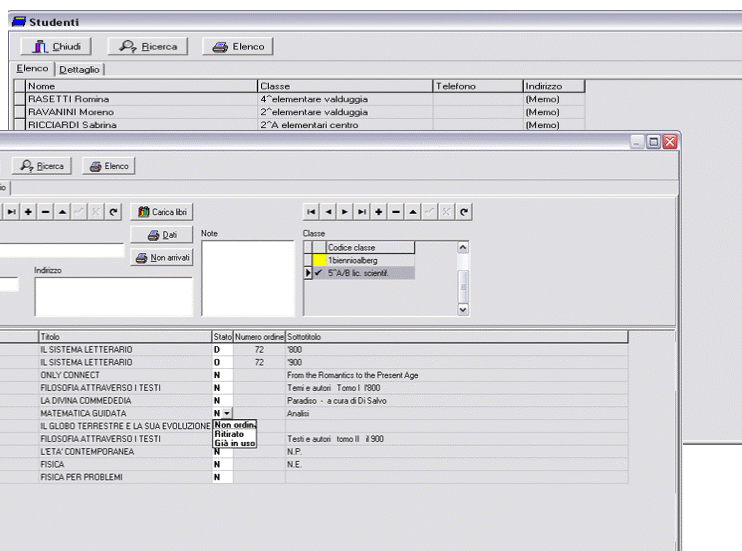

Di conseguenza gli vengono assegnati i libri necessari.

Lo stato può essere modificato manualmente.

Sono disponibili alcune stampe per i libri già consegnati e per quelli ancora da arrivare.

Ordini

Dalla finestra degli ordini, una volta arrivati i libri richiesti, è possibile procedere automaticamente all'assegnazione dei libri a chi ne avesse fatto richiesta.

