



# SPEDI-Biblioteca

Il programma gestisce l'elenco dei libri, gli utenti, i prestiti e fornisce alcune statiche sulle operazioni effettuate.

Inoltre è corredato da uno strumento di ricerca ideato per l'uso da parte degli utenti.

## Gestione Libri

In questa sezione è possibile gestire i dati relativi ai libri: titoli, codici, descrizioni.

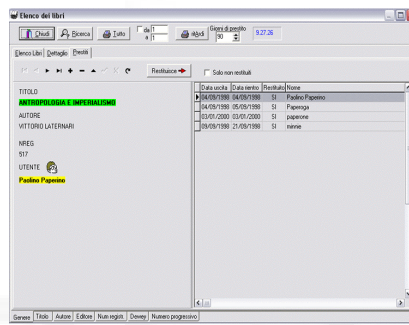
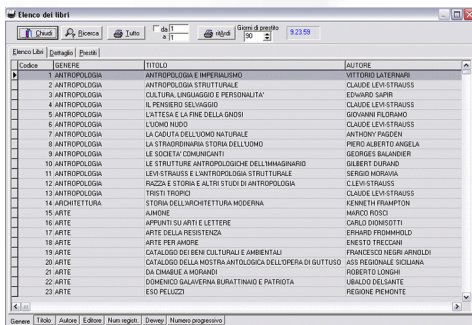

Inoltre è possibile gestire i prestiti, le stampe (completa o solo dei ritardi).

## Gestione Utenti

In questa sezione è possibile gestire i dati relativi agli utenti: nome, indirizzo, data di nascita.

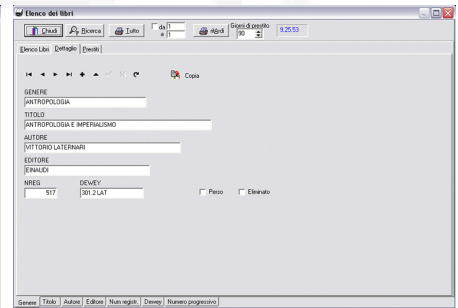
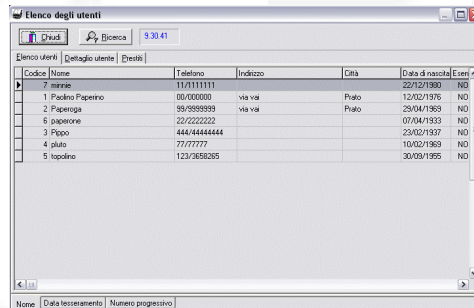

Inoltre è possibile gestire i prestiti, stampare i libri ancora da restituire oppure consultare lo storico dei prestiti.

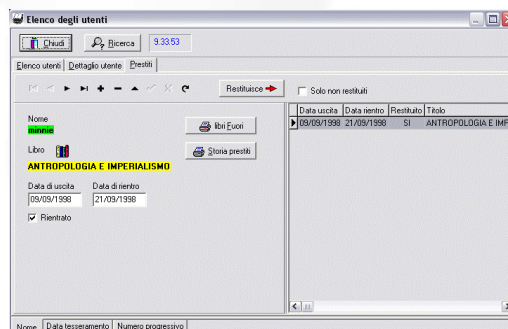
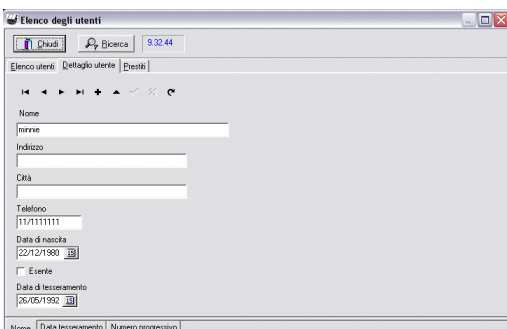

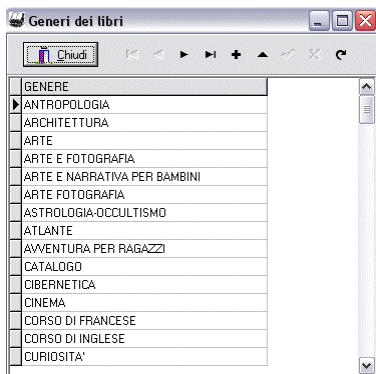

### Generi

Questa sezione permette di inserire/modificare i generi dei libri presenti in biblioteca.

### Statistiche

Determinando una data di riferimento per le statistiche è possibile ottenere informazioni sui prestiti effettuati, potendo modificare la visualizzazione della finestra a seconda dei risultati che si vogliono evidenziare.

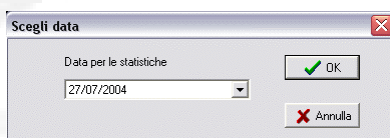

Sintesi dei movimenti

COUNT OF Codi	Inactive Dimensione	Data_uscita	Eta	Rientrato	Nome	GENERE			
						ANTROPOLOGIA	ARTE	SPORT	Sum
23	True			True		1			1
				Sum		1			1
28	False			True		3		1	3
				Sum		3		1	4
35	True			True		3			3
				Sum		3			3
48	False			True			1		1
				Sum			2		2
67	False			True		1			1
				Sum		1			1
71	False			True		1			1
				Sum		2			2
Sum						10	2	1	13

### Ricerca

Tramite un programma esterno è possibile controllare la presenza e lo stato dei libri contenuti nell'archivio della biblioteca con la sola possibilità di consultazione.

In questo modo si velocizza l'operazione di ricerca e soprattutto si permette all'utente di essere indipendente dagli operatori grazie ad un programma separato e magari installato su un altro computer.

